Hirschmann-Stipendium Frühling 2022

Stipendiatinnen und Stipendiaten

Mirjam Abt

Wohnort: St. Gallen

Hochschule: ZHAW

Bachelor: B.Sc. FHO in Sozialer Arbeit

Master: Master in Sozialer Arbeit

Berufsabsicht:

Vanni Benvenga

Wohnort: Basel

Hochschule: ZFH

Bachelor: B.Sc. Uralter schweizer Methicillin-resistenter Staphylococcus aureus

Master: Master in Metagenomischer Überwachung von Lebensmittelpathogenen durch Long-Read-Sequenzierung

Berufsabsicht: Bioinformatiker, Molekularbiologe

Isaac Blumfield

Wohnort: Basel

Hochschule: FHNW

Bachelor: Bachelor of Music in Komposition, New England Conservatory, Boston, Massachusetts, USA

Master: Masters of Music in Komposition

Berufsabsicht: Freischaffender Komponist experimenteller und elektronischer Musik für Ensembles, Unterricht in Komposition und interdisziplinäre Zusammenarbeit mit anderen Künstlern.

Alessandro Bor

Wohnort: Lugano

Hochschule: SUPSI

Bachelor: Bachelor of Arts in Musikperformance

Master: Master of Arts in Instrumentalmusik-Pädagogik

Berufsabsicht: Mein Hauptziel ist nämlich, möglichst bald eine Karriere als Konzertist einleiten zu können, in der unter anderem dem Publikum originelle und einnehmende Interpretationen angeboten werden als Ergebnis der harten Arbeit der letzten Jahre.

Natan Ca Zorzi

Wohnort: Genf

Hochschule: HES-SO

Bachelor: Bachelor-Instrumentalmusik

Master: MA Solist

Berufsabsicht: Lehrer für Flöte

Kim Crofts

Wohnort: Cologny

Hochschule: HES-SO

Bachelor: Theaterwissenschaften, Universität von Québec in Montréal

Master: Inszenierung

Berufsabsicht: Regisseurin

Emma Charlotte Dickson

Wohnort: Campinas – SP, Brasilien

Hochschule: HES-SO

Bachelor: Musikerziehung

Master: Ethnomusikologie

Berufsabsicht: Doktorat, angewandte Forschung und innovative Projektleitung in den Bereichen Ethnomusikologie, Soziales und Bildung. Förderung des interkontinentalen Austauschs Schweiz-Frankreich/Brasilien.

Luca Ferrari

Wohnort: Belfaux

Hochschule: HES-SO

Bachelor: Bachelor of Science HES-SO in Betriebsökonomie (Business Administration)

Master: Master of Science HES-SO in Business Administration, Schwerpunkt Unternehmensführung (Entrepreneurship)

Berufsabsicht: Unternehmer in der nachhaltigen Entwicklung. Bereitschaft, KMU bei der Umstellung von Prozessen aus Klimaschutzgründen zu begleiten.

Nicolás Frangiosa

Wohnort: Zürich

Hochschule: HSLU

Bachelor: Musiklehrer (Querflöte)

Master: MA Musik, Performance Klassik

Berufsabsicht: Orchestermusiker, Dozent

Iria Lena Götsch

Wohnort: Zürich

Hochschule: ZFH

Bachelor: B.Sc. in Internationalem Management

Master: Master in Preneurship für regenerative Lebensmittelsysteme

Berufsabsicht: Offen

Diana Khwaja

Wohnort: Cavigliano

Hochschule: SUPSI

Bachelor: Studiengang Theaterkunst, Schauspiel

Master: Master in Physical Theatre

Berufsabsicht: Die Freude am Theatermachen für alle zugänglich machen

Eveline Kohler

Wohnort: Biberist

Hochschule: FHNW

Bachelor: Bachelor in Sozialer Arbeit

Master: Soziale Arbeit Schwerpunkt Innovation

Berufsabsicht: Kreative Impulse setzen für die partizipative Entwicklung einer lebendigen Gestaltungsgesellschaft

Hong Le Thu

Wohnort: Vietnam

Hochschule: HSLU

Bachelor: Finanzen und Bankwesen - The University of the West of England

Master: Master in Betriebswirtschaft mit Schwerpunkt Personalmanagement und Organisation

Berufsabsicht: 3 Jahre Mitarbeit in einer internationalen Jugendorganisation haben mich meine Leidenschaft für die Entwicklung von Menschen und die Förderung von Talenten erkennen lassen und mich auf den Weg in die Personalverwaltung geführt. Mein Ziel ist es, eine Expertin für Organisations- und Führungsentwicklung zu werden, die die Unternehmensleistung mit der Philosophie der Förderung von Menschen voranbringt.

Chaolin Li

Wohnort: Chêne-Bourg, Genf

Hochschule: HES-SO

Bachelor: ESAAA - Kunsthochschule Annecy Alpes

Master: Master in Bildender Kunst, TRANS - Sozial engagierte Kunstpraktiken

Berufsabsicht: Künstlerin, Kunstpädagogin

Angelos Merges

Wohnort: Zürich

Hochschule: ZFH

Bachelor: Bachelor in Bauingenieurwesen an der Technischen Universität von Piräus

Master: Master in Bildender Kunst

Berufsabsicht: Mein berufliches Ziel ist es, im Bereich der Malerei ein Werk zu schaffen, das aktuelle gesellschaftliche Themen aufgreift und eine Diskussion über die heutige Ethik eröffnet.

Ralph Michel

Wohnort: Bern

Hochschule: BFH

Bachelor: Bachelor in Konservierung

Master: Master in Konservierung-Restaurierung

Berufsabsicht: Restaurator für moderne Materialien und Medien

Rebecca Minten

Wohnort: Bern

Hochschule: BFH

Bachelor: Musik / Klarinette

Master: Musik / Klarinette (Bass)

Berufsabsicht: Musikerin im Bereich zeitgenössische Musik und Improvisation/Kreation

Lukas Müller

Wohnort: Thun

Hochschule: ZFH

Bachelor: B.Sc. Chemie, Vertiefung Chemie

Master: M.Sc. in Life Sciences, Spezialisierung in Chemie für die Life Sciences

Berufsabsicht: Wissenschaftler/Forscher in einem Chemieunternehmen

Aline Louise Obrist

Wohnort: Olten

Hochschule: BFH

Bachelor: Bachelor in Krankenpflege

Master: M.Sc. Krankenpflege, Fachrichtung Klinische Pflegefachkraft

Berufsabsicht: Advanced Practice Nurse (APN) operative Medizin oder psychische Gesundheit im Akutspital

Almendra Otta

Wohnort: Sierre

Hochschule: HES-SO

Bachelor: Bachelor in Geisteswissenschaften

Master: Master in Arts and Public Spheres (MAPS)

Berufsabsicht: Förderung der interdisziplinären Forschung in Themenbereichen, die mit Kunst und Politik zusammenhängen.

Florian Pfister

Wohnort: Worb

Hochschule: BFH

Bachelor: Bachelor of Arts in Musik, Jazz

Master: Master of Arts in Musikkomposition, zeitgenössischem Jazz

Berufsabsicht: Komponist

Jasmin Saxer

Wohnort: Horgen

Hochschule: FHNW

Bachelor: Bachelor of Science in Life Sciences - FHNW Bioanalytik und Zellbiologie

Master: Master in Angewandten Computerbasierten Life Sciences

Berufsabsicht: Datenwissenschaftlerin

Philippe Schläpfer

Wohnort: Wädenswil

Hochschule: ZFH

Bachelor: Bachelor in Biotechnologie

Master: Master in Preneurship für regenerative Food Systeme

Berufsabsicht: Ich werde regenerative Technologien und Produkte im Food Bereich entwickeln.

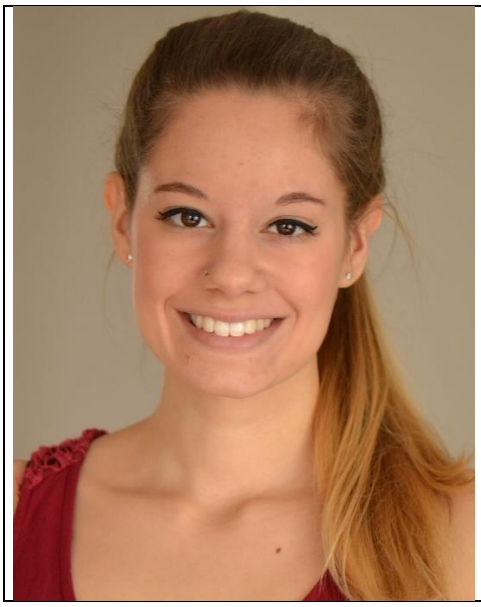

Céline Schlatter

Wohnort: Wädenswil

Hochschule: ZFH

Bachelor: Bachelor in Umweltingenieurswesen

Master: Master in Umwelt und natürliche Ressourcen

Berufsabsicht: Wissenschaftliche Mitarbeiterin

Daria Vasileva

Wohnort: Zürich

Hochschule: HSLU

Bachelor: Die Kunst des Konzertierens: Live-Performerin und Lehrerin

Master: Master of Arts in Musik: Solo Performance

Berufsabsicht: offen

Lydie Vojtechova

Wohnort: Zürich

Hochschule: FHNW

Bachelor: Schwerpunkt: Wirkstoffsystem-Synthese und -Produktion

Master: Master in Pharmatechnologie

Berufsabsicht: Ich möchte möglichst viel Industrieerfahrung sammeln, einen echten Überblick über Methoden und Möglichkeiten ihrer Verbesserung bekommen. Außerdem möchte ich neue Erfahrungen sammeln und mein vorhandenes Wissen auf dem Gebiet der Arzneimittelherstellung vertiefen und so die Auswirkungen einzelner Prozesse auf die daraus resultierende Qualität beurteilen können.